

เทศบาลตำบลหนองขนาน อำเภอเมืองเพชรบุรี

มาตราส่วน ๑:๕๐,๐๐๐

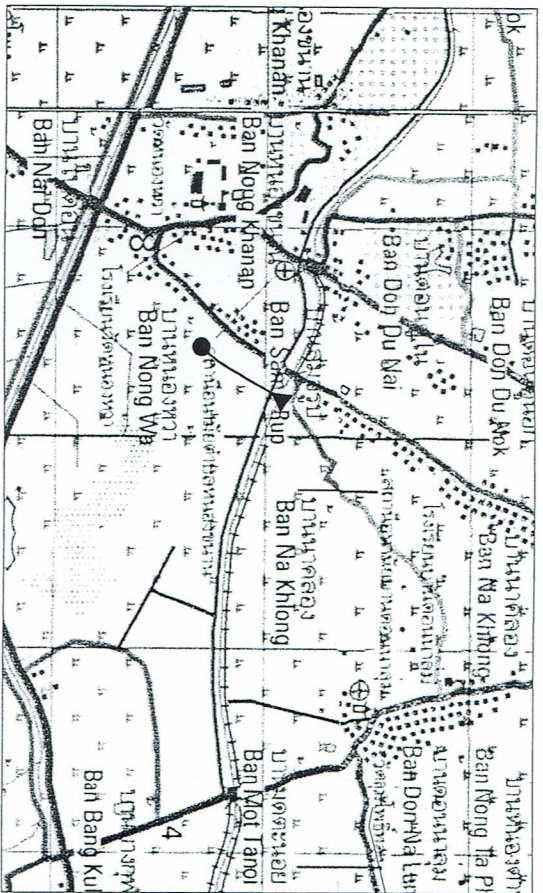

สัญลักษณ์ ความหมาย

- ▲ จุดเริ่มต้นโครงการ
- จุดสิ้นสุดโครงการ

แผนที่สังเขปสถานที่ก่อสร้าง

ปริมาณงาน

โครงการก่อสร้างทางน้ำคสล.อุบติขวัญสาย บ้านคอบทราย ถึงคลอง D14 หมู่ที่ 8 โดยก่อสร้างจากฝั่งน้ำคสล.อุบติขวัญ ขนาดกว้างตามใบ 0.80 ม. ลึกไม่น้อยกว่า 1.00 เมตร ยาว 229 เมตร

ที่ตั้งโครงการ

หมู่ที่ 8 บ้านหนองหว้า ต.หนองขนาน อ.เมืองเพชรบุรี จ.เพชรบุรี

	
<b>สำนักงานเทศบาลตำบลหนองขนาน</b> <b>อำเภอเมืองเพชรบุรี จังหวัดเพชรบุรี</b>	
โครงการก่อสร้างทางน้ำคสล.อุบติขวัญสายคอบทราย น.8	
เขียนแบบ	สำรวจ
ออกแบบ	สำรวจ
ตรวจ/เห็นชอบ	ตรวจ/เห็นชอบ
ตรวจ/อนุมัติ	ตรวจ/อนุมัติ
นายกเทศมนตรีตำบลหนองขนาน	นายช่างเทคนิคชำนาญการ



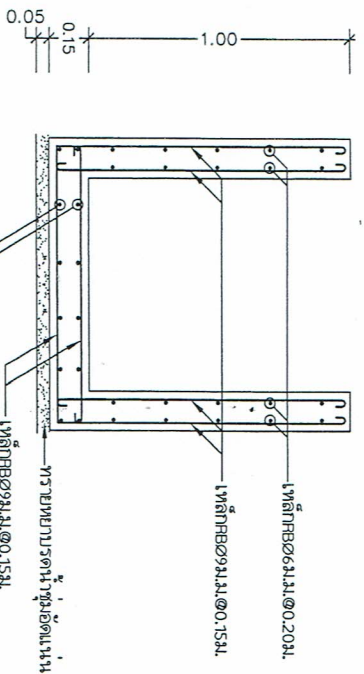
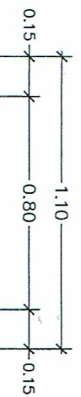

รูปตัด-ขยายรางส่งน้ำคสล.รูปตัวยู

มาตราส่วน

1 : 20

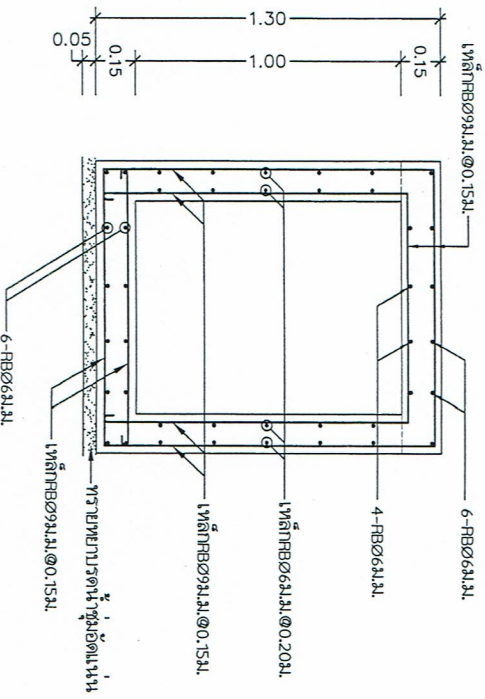
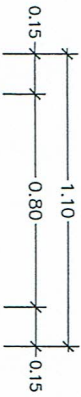

รูปตัด-ขยายรางระบายน้ำคสล.รูปตัวยู(กรณีมีขวางทางขาม)

มาตราส่วน

1 : 20

รายการประกอบแบบ

1. มิติต่างๆในแบบใหม่ให้หน่วยเป็นเมตร นอกเหนือจากที่ระบุเป็นอย่างอื่น
2. ตำแหน่งและแนวในการก่อสร้างสามารถเปลี่ยนแปลงได้ตามความเหมาะสมของสภาพพื้นที่ โดยความเห็นชอบของผู้ควบคุมงานแต่ต้องยึดถือแบบควบคุมไว้เดิมหรือหนังสืออนุมัติที่ติดเป็นหลัก และปริมาณงานต้องครบถ้วน
3. ผู้ควบคุมงานจะกำหนดให้ผู้รับจ้างทำการขุดดินให้ได้ระดับตามแนวที่กำหนดพร้อมได้ขนาด รางระบายน้ำ เพื่อให้รางระบายน้ำใช้งานได้ประสิทธิภาพสูงสุด โดยไม่เอื้ออำนวยแก่แรงกับ กับแบบแปลนแต่ประการใด
4. ในกรณีที่เกิดปัญหาหรือมีการเปลี่ยนแปลงรายละเอียดใดๆให้อยู่ในดุลพินิจของผู้ควบคุมงาน
5. สิ่งที่เกิดจากการก่อสร้าง เช่น อาคาร รื้อ ท่อประปา เสาค้ำฟ้า ให้ผู้รับจ้างติดต่อประสานงาน กับองค์กรเจ้าของทรัพย์สินเหล่านั้นเพื่อทำการเคลื่อนย้ายซึ่งผู้รับจ้างต้องออกค่าใช้จ่ายเองทั้งหมด
6. ในระหว่างดำเนินการก่อสร้างให้ผู้รับจ้างเว้นหรือทำสะพานไม้เป็นทางเชื่อมถนนหรือท่อทางเข้าบ้าน หากเกิดอันตรายหรือเกิดความเสียหายต่อชีวิตและทรัพย์สินของทางราชการหรือประชาชนอันเนื่องมากราก งานก่อสร้าง ผู้รับจ้างจะต้องรับผิดชอบ
7. รางระบายน้ำคอนกรีตเสริมเหล็กให้ใช้คอนกรีตที่กำลังอัดประลัยของแท่งคอนกรีตตัวอย่าง รูปลูกบาศก์ขนาด 15x15x15ซม. ทราย 28 วันไม่น้อยกว่า 240 กก./ตร.ซม. หรือในกรณีที่ทดสอบค่ากำลังอัดประลัยของแท่ง ตัวอย่างคอนกรีตที่อยู่ไม่น้อยกว่า 7 วัน ค่ากำลังอัดฯต้องไม่น้อยกว่าร้อยละ 70 ของค่าแรงอัดฯ ที่อายุ 28 วัน
8. ก่อนทำการเทคอนกรีตทุกครั้งจะต้องนัดหมายผู้ควบคุมงานและคณะกรรมการตรวจการจ้าง มาตรวจสอบก่อนทุกครั้ง

 <p>สำนักงานเทศบาลตำบลหนองเขนphan อำเภอเมืองเพชรบุรี จังหวัดเพชรบุรี</p>	
โครงการก่อสร้างรางน้ำคสล.รูปตัวยูสำหรับระบายน้ำ	ติดต่อ D 14 หมู่ที่ 8
เขียนแบบ	สำรวจ
ออกแบบ	ออกแบบ
ตรวจ/เห็นชอบ	ตรวจ/อนุมัติ
นายกเทศมนตรีตำบลหนองเขนphan	นายกเทศมนตรีตำบลหนองเขนphan